

廠房出租_資訊找屋_範例

- 屏東縣



公司標識

陳某某
房地產

個人照片

某某某 仲介達人

- 電話: _____
- 手機: _____
- 電子郵件: _____

- 刊登者身份: 仲介收服務費
- LineID: LineID

• 這是我的簡介

任職於~OO房地產-OO加盟店(OO公司行號)

得獎記錄:

1. ...
- 2.
- 3. ...
-

• 我的座右錄:

努力向上

...

• 我的優勢:

交給我出售出租~我有_資訊找屋網，快速成交！ ^_^

... ..

... 等

-

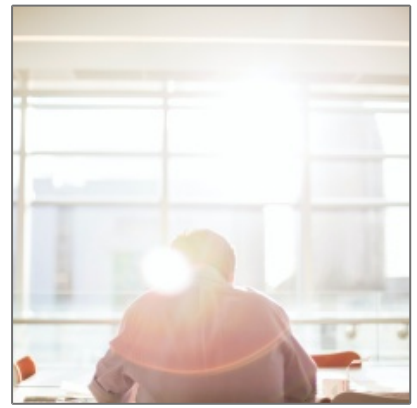

地址

地域:	台灣Taiwan
地區:	台灣南部房屋
縣市:	屏東縣

物件資料

方式:	出租
物件類型:	廠房
物件號碼:	1208
價格型式:	每月
價格:	2,000,000,000(元)NT \$ 每月
押金 (不超過二個月租金):	二個月
最短租期 (天或晚):	一年
土地面積約(坪):	11 坪
房數:	4
客廳數:	2
浴廁數:	2
廚房數:	2
陽台數:	2
面積(附屬建物)約:	1 坪
建物位於樓層:	100
建物總樓層:	100
屋齡 (年約):	35年以上
建物主結構:	加強磚造
車位數:	2個
車位型式:	自有空地或車庫
廠房高約(m):	3
廠房天車::	無天車

廠房高度約(m): **3.9m以下**

外勞移工: **不適合**

鄰近環境

 火車站  公車站

家電類

 電視

特色設備

 地下室  圍欄

訂房功能

最多成人數: **電洽**

最多小孩數: **電洽**

每隻寵物額外收費
(入住時繳): **電洽**

-